



Splošna navodila za uporabo in montažo otroškega vozička BABYACTIVE MOMMY



Slika G prikazuje dele otroškega vozička

1-ročaj vozička,2-gumb za nastavitev ročaja po višini,3-varovalo za zlaganje ohišja,4-sistem pritrdjevanja dodatnih delov na ohišje,5-varnostno varovalo ki ščiti ohišje pred zlaganjem,6-strehica,7-zavora

Sestava vozička

Najprej odstranite vse dodatne dele iz paketa, nato odstranite vse plastične dele, sponke, zaščite iz osi, dvignite ročaj vozička in ga spustite narazen dokler ne zaslišite klik, vse cevi morajo biti spojene.

Zložitev vozička:

na vsaki strani ohišja, pri ročajih, potegnite navzgor oba mehanizma - hkrati, pri tem pazite oziroma umaknite varnostno varovalo, nato voziček zložite. V primeru ko želite zložiti športni del vozička z ohišjem postavite hrbtno naslonjalo v vodoraven položaj, zaprite strehico in obvezno odstranite prednje varovalo! Pri uporabi košare za otroka je potrebno le to odstraniti če želite zložiti voziček prav tako pri uporabi lupinice-avto sedež .

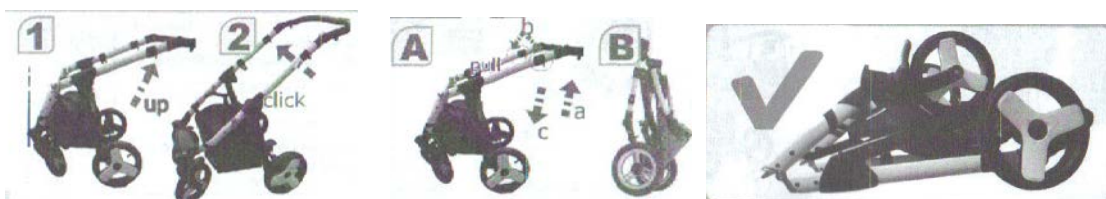

Namestitev koles na voziček

Kolesa ki so večja so zadnja kolesa namestijo se na os z leve in desne strani, na sredini kolesa se nahaja gumb ki ga pritisnite, zdaj namestite kolo na os in gumb spustite, kolo zaskoči. Ob namestitvi koles mora zavora biti sproščena. Pred uporabo vozička obvezno preverite ali so kolesa pravilno nameščena.

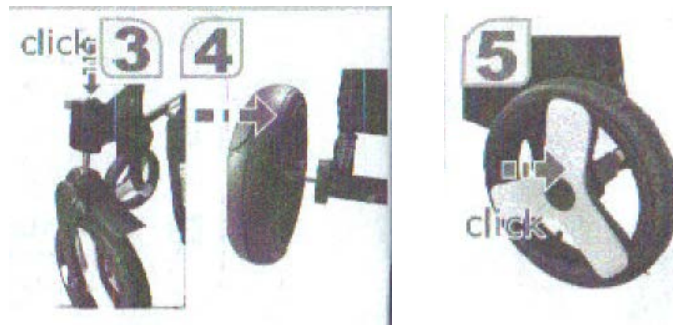

Manjša kolesa so sprednja kolesa ki se namestijo z osjo v pripadajočo luknjo, bodite pozorni na os kolesa(ravna,okrogla).Ob namestitvi držite gumb in potisnite os v luknjo z ravnim delom naprej. Če jih želite sneti pritisnite na gumb in snemite kolo. Sprednja kolesa imajo možnost fiksiranja tako da se peljejo samo ravno. Kolo obrnite nazaj ali naprej za 180°sprednje okroglo blokado zavrtite da se kolesa ne vrtijo, za vrtenje koles blokado zavrtite nazaj da se kolesa spet vrtijo.

Pozor: gume,osi in platišča morajo biti vedno čista. Po uporabi jih vedno očistite, os negujte z oljem za nego kovine. Kolesa ki so zračna napihljiva, bodite pazljivi pri napihovanju. Kolesa so lahko napihnjena največ do 1bara.

Namestitev košare za otroka

Najprej iz osi košare odstranite vse zaščite, odstranite vse dele ki so v košari, nato kovinska dela povlecite narazen da se zaskočita v držalo. Košara ima možnost dvigovanja vzglavnika, kovinski del se namesti v držalo v zeleno višino.

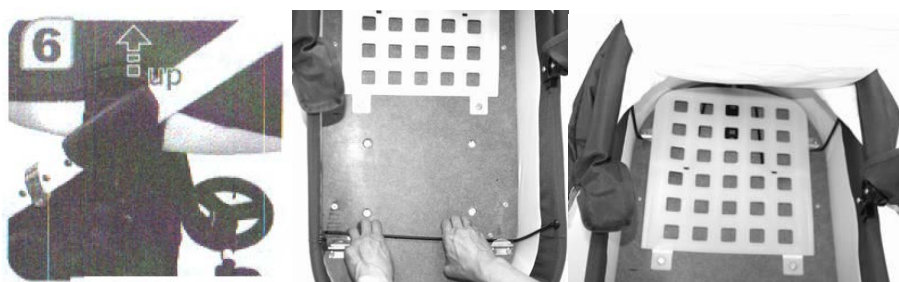

Povlecite pregrinjalo preko roba, namestite nazaj podlogo, strehico potisnite z pritiskom na rdeči gumb nazaj ali naprej. Nato položite košaro na ohišje vozička v adapter ki je na vsaki strani ohišja. Košaro lahko namestite v obe smeri. Če želite košaro sneti iz okvirja potisnite na gumba črne barve z obeh strani in košaro dvignite in jo enostavno snemite dol.

Nasvet: za lažjo namestitev uporabite zavoro. Pomembno: pred uporabo vedno preverite če so vsa varovala pravilno zaskočila.

Namestitev športnega dela

Najprej sprostite varovalo za nogice, potem namestite strehico in sicer na vsaki strani športnega dela sta zarezi vodila strehice potisnite enostavno samo v zarezo, strehica se sname z pritiskom na gumb. Varnostno prednje varovalo se namesti v držalo ki se nahaja na vsaki strani, sname se z gumbom ki se nahaja spodaj pod varovalom. Opora za nogice je nastavljiva in sicer hkrati potisnite oba gumbka na vsaki strani v nasprotnem primeru pride do poškodb. Na ohišje vozička se namesti isto kot košara za otroka.

Naslonjalo pri športnem delu se nastavlja z ročico ki je od zadaj na naslonjalu v več položajev tudi do čisto ležečega in čisto sedečega položaja.

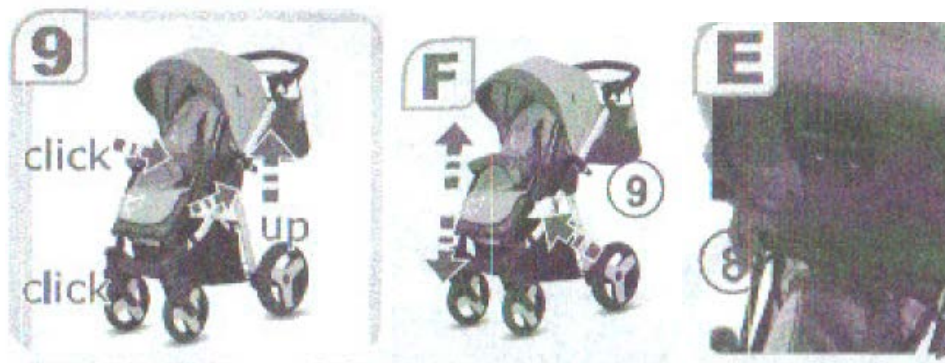

Namestitev lupinice na ohišje vozička

K lupinici je priložen adapter. Adapter se lahko namesti na lupinico ali na ohišje vozička isto kot košara in športni del. Na adapterju sta trikotni zarezi v katero se namesti lupinica. Lupinica se sname iz adapterja z potegom ročic, ki sta z obeh strani na lupinici. V avtomobil se namesti z varnostnim pasom avtomobila brez adapterja.



Zavora na vozičku kot kaže slika s pritiskom navzdol in navzgor



Varnostni pasovi športnega dela

OPOZORILO: KO JE OTROK V VOZIČKU VEDNO UPORABITE VARNOSTNI PAS, MEDNOŽNI Z RAMENSKIM PASOM MORATA BITI VEDNO SPO



Nastavitev ročaja na vozičku

Ročaj ima možnost nastavitve v več položajev. Na vsaki strani ročaja pritisnite hkrati na oba gumba in si izberite želeno višina ročaja.

Vse prevleke vozička so z najvišjo kakovostjo, certifikatom Öko-Tex. Izdelki izpolnjujejo vse norme evropskega standarda EN 1888:2004 varnosti. Izdelano v skladu s sistem vodenja kakovosti ISO 9001:2000, ki je bil potrjen z ustreznimi potrdili.

POMEMBNO VELJA ZA KOLESA Z ZRAČNICO:

Kolesa otroškega vozička so zračna napihljiva, platišča so plastična zato se kolesa napihnejo največ do 1 bara, za poškodovanje kolesa, platišč, zračnic zaradi prevelike napihljenosti in nepravilne namestitve na osi vozička ne odgovarjamo in ne upoštevamo garancije in reklamacije. Gume in platišča morajo biti vedno čista. Po uporabi jih vedno očistite, os in druge kovinske dele negujte z zato primernim oljem.

PRI POŠKODOVANJU KOLES/PLATIŠČ ZARADI NEPRAVILNE NAMESTITVE KOLES NA VOZIČEK NE UPOŠTEVAMO GARANCIJE, REKLAMACIJE.

Navodila za sestavo otroškega vozička najdete tudi na www.sb-poceni.si

